Организация, подготовка и проведение похода

СТРАТЕГИЧЕСКИЕ ЗАДАЧИ ПОХОДА

- Хорошая организация

- Взаимное уважение

- Привычное питание

Этапы организации похода

1. Идея! (Цели)

Этапы организации похода

1. Идея! (Цели)
2. Планирование похода

Этапы организации похода

1. Идея! (Цели)
2. Планирование похода
3. Подготовка

Этапы организации похода

1. Идея! (Цели)
2. Планирование похода
3. Подготовка
4. Проведение похода

Этапы организации похода

1. Идея! (Цели)
2. Планирование похода
3. Подготовка
4. Проведение похода
5. Постпоходные мероприятия.

1. Планирование похода

- Выбор района и времени проведения

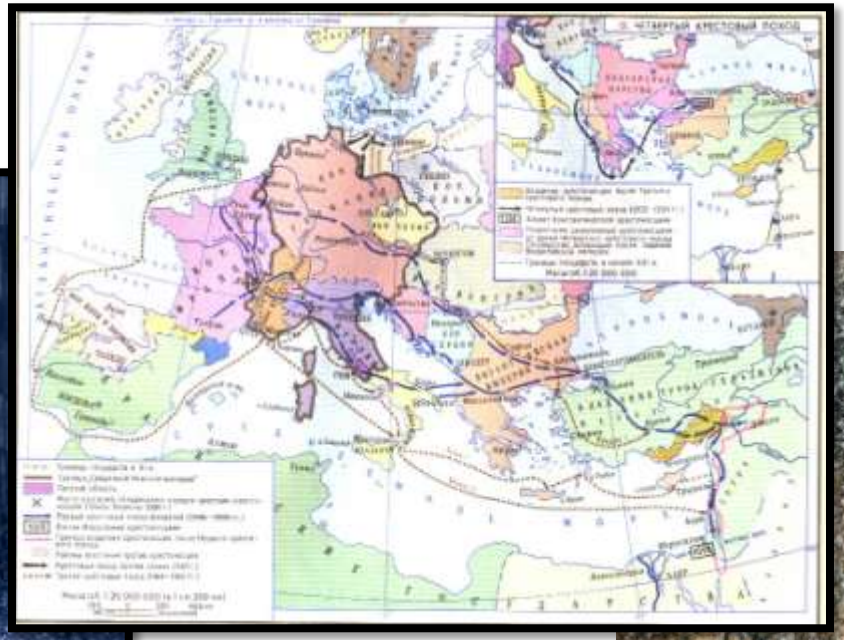

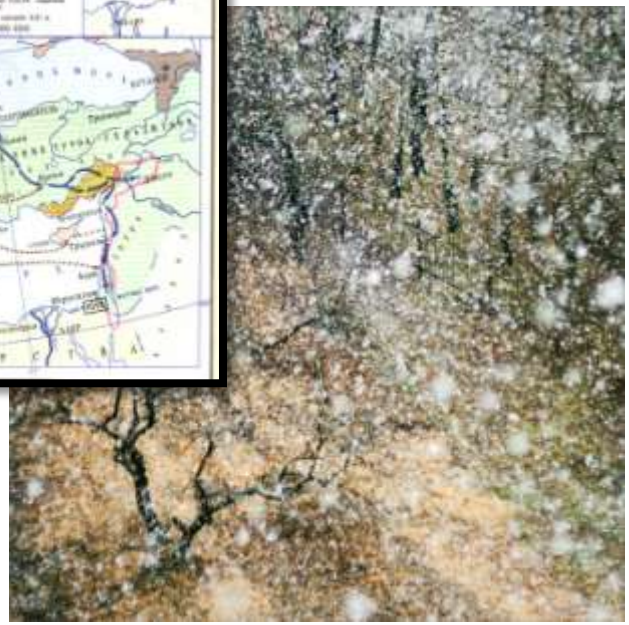

1. Планирование похода

- Выбор района и времени проведения
- Определение целей и набор желающих

1. Планирование похода

- Выбор района и времени проведения
- Определение целей и набор желающих
- Сбор и изучение информации

1. Планирование похода

- Выбор района и времени проведения
- Определение целей и набор желающих
- Сбор и изучение информации
- Комплектование группы

1. Планирование похода

- Выбор района и времени проведения
- Определение целей и набор желающих
- Сбор и изучение информации
- Комплектование группы
- Распределение обязанностей

1. Планирование похода

- Выбор района и времени проведения
- Определение целей и набор желающих
- Сбор и изучение информации
- Комплектование группы
- Распределение обязанностей
- Утверждение плана подготовки и сроков.

2. Подготовительный период

- Индивидуальные и групповые тренировки

2. Подготовительный период

- Индивидуальные и групповые тренировки
- Медицинский контроль и вакцинация

2. Подготовительный период

- Индивидуальные и групповые тренировки
- Медицинский контроль и вакцинация
- Подбор и проверка: механики, снаряжения, питания, аптечки

2. Подготовительный период

- Индивидуальные и групповые тренировки
- Медицинский контроль и вакцинация
- Подбор и проверка: механики, снаряжения, питания, аптечки
- Транспортные вопросы, визы, пропуска, билеты, получение отпусков на работе

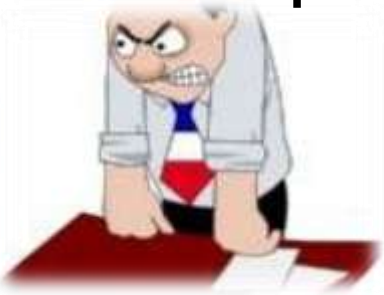

2. Подготовительный период

- Индивидуальные и групповые тренировки
- Медицинский контроль и вакцинация
- Подбор и проверка: механики, снаряжения, питания, аптечки
- Транспортные вопросы, визы, пропуска, билеты, получение отпусков на работе
- Оформление заявочных и маршрутных документов.

3. Поход

- Действия участников в пути

3. Поход

- Действия участников в пути
- Регистрация в МЧС, КСС, сообщение в МКК

3. Поход

- Действия участников в пути
- Регистрация в МЧС, КСС, сообщение в МКК
- Соблюдение Кодекса Путешественника на маршруте

3. Поход

- Действия участников в пути
- Регистрация в МЧС, КСС, сообщение в МКК
- Соблюдение Кодекса Путешественника на маршруте
- Фото и видео подтверждение

3. Поход

- Действия участников в пути
- Регистрация в МЧС, КСС, сообщение в МКК
- Соблюдение Кодекса Путешественника на маршруте
- Фото и видео подтверждение
- Снятие с учета в МЧС, КСС, сообщение в МКК.

4. Постпоходные мероприятия

- Подготовка и оформление отчета, фото-видео материалов

4. Постпоходные мероприятия

- Подготовка и оформление отчета, фото-видео материалов
- Защита похода в МКК

4. Постпоходные мероприятия

- Подготовка и оформление отчета, фото-видео материалов
- Защита похода в МКК
- Получение справок на гусятнике

4. Постпоходные мероприятия

- Подготовка и оформление отчета, фото-видео материалов
- Защита похода в МКК
- Получение справок на гусятнике
- Участие в чемпионатах

4. Постпоходные мероприятия

- Подготовка и оформление отчета, фото-видео материалов
- Защита похода в МКК
- Получение справок на гусятнике
- Участие в чемпионатах
- Присвоение разрядов.

Вопросы?